

RENOVACIÓN DE CERTIFICADO DIGITAL

Introducimos nuestra tarjeta de Lexnet en el lector y vamos a la dirección

<http://cert.fnmt.es>

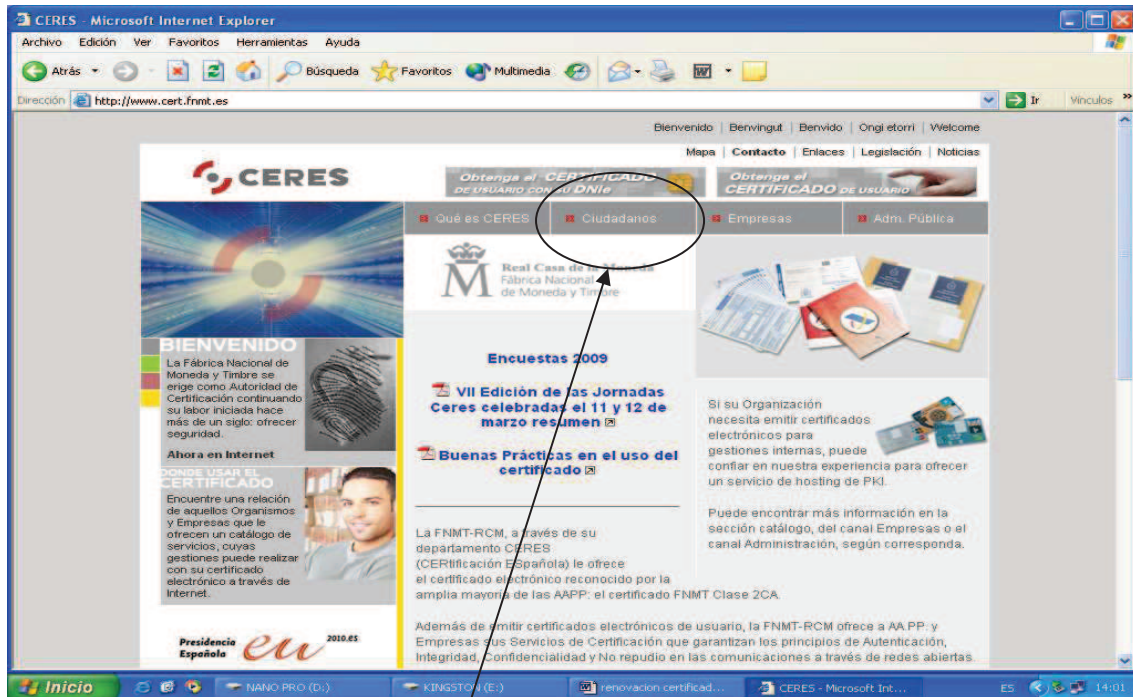

Pinchamos sobre la opción **Ciudadanos** y aparece la siguiente pantalla, en la que pulsaremos sobre **renovación de certificados**.

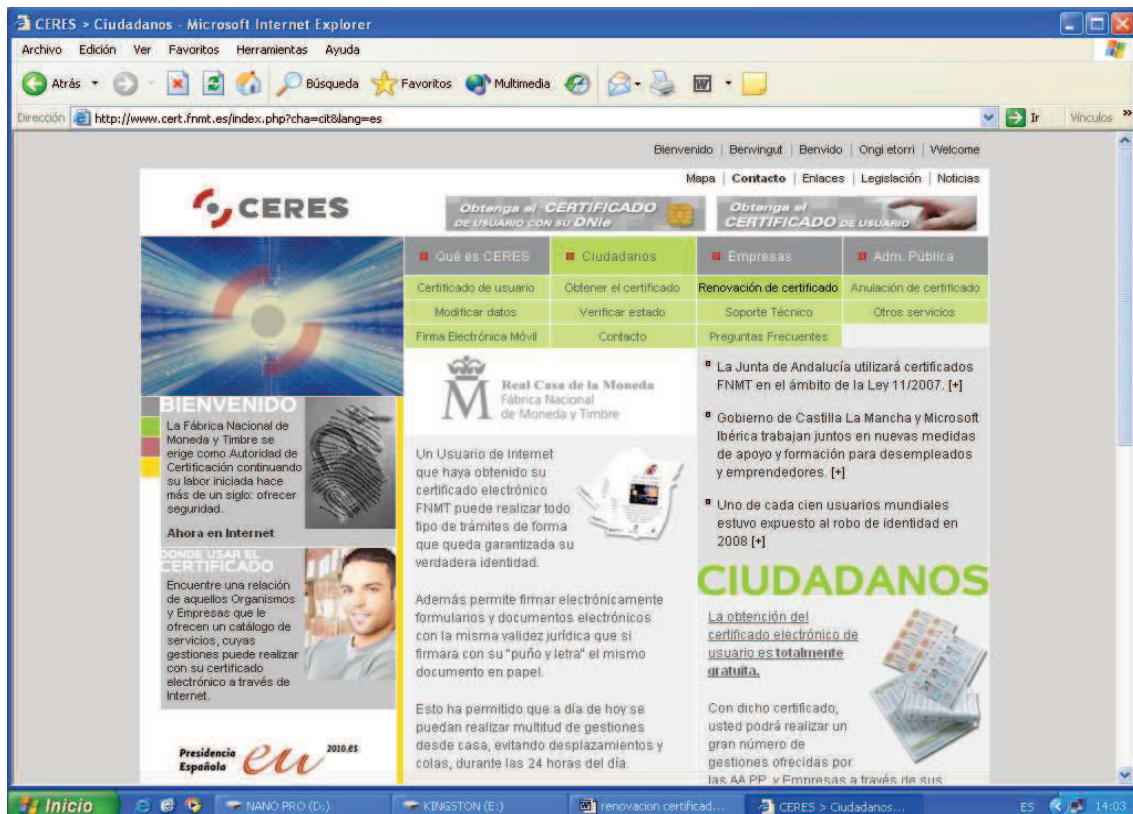

A continuación iremos a la opción de **Solicitud de renovación**.

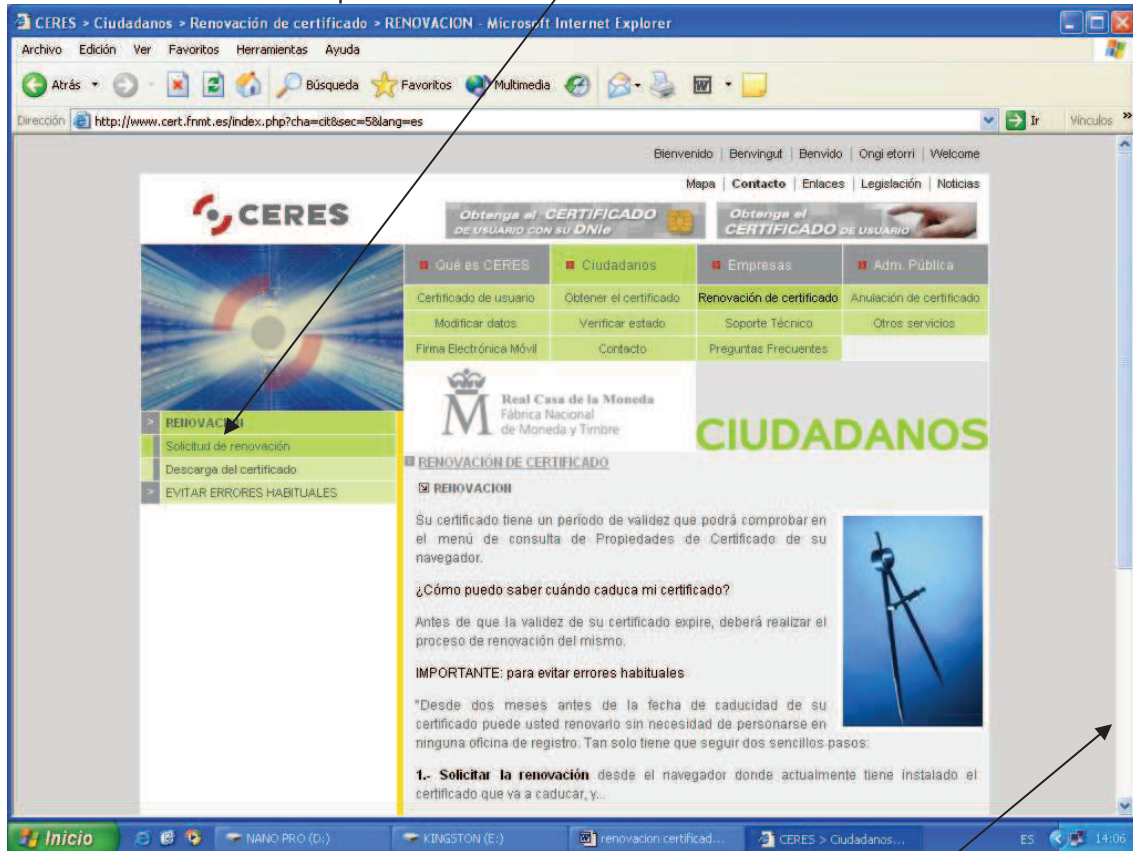

Nos desplazaremos hacia abajo con la barra de desplazamiento vertical y pulsaremos sobre **ACEPTAR**.

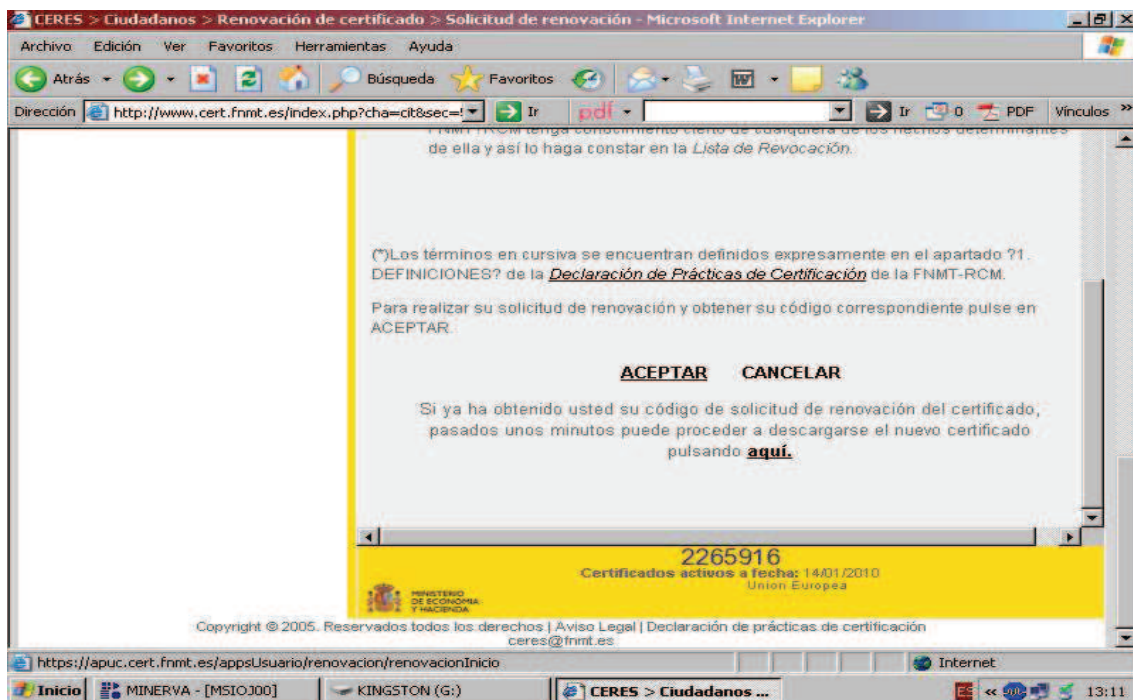

Introducimos el PIN de nuestra tarjeta

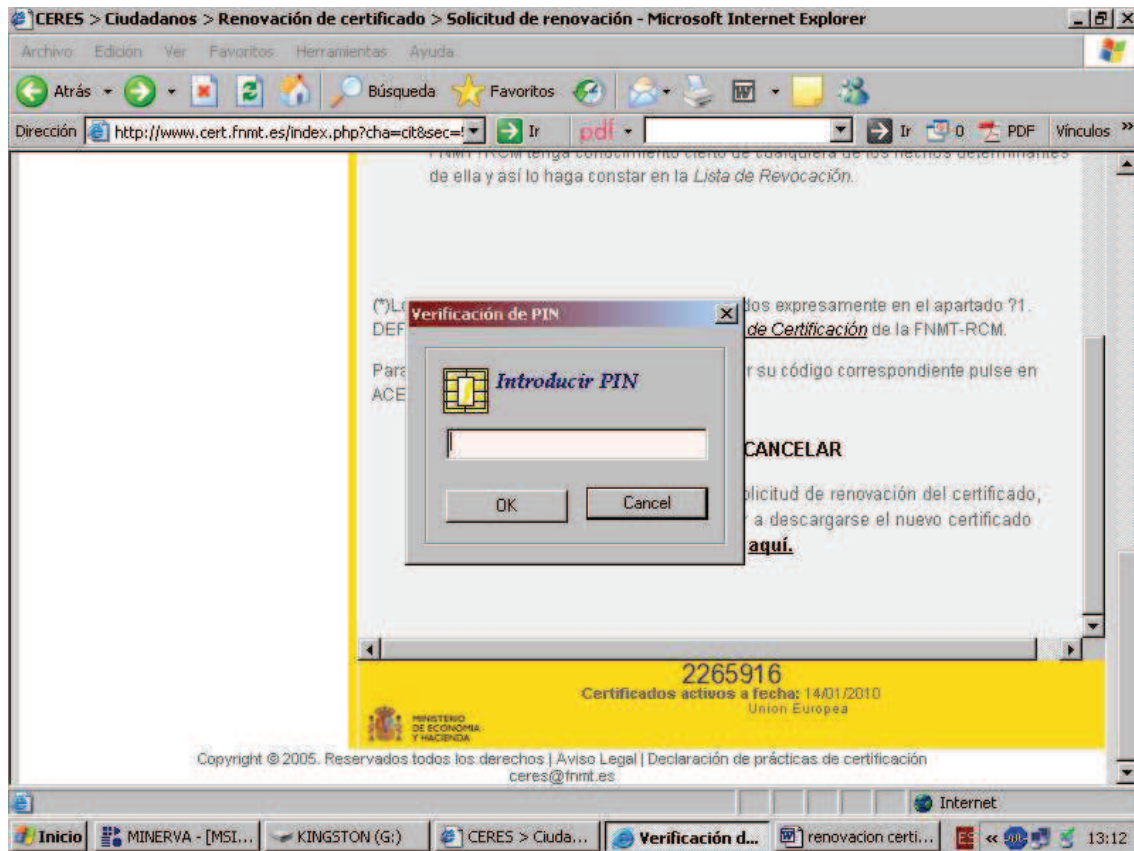

En esta pantalla podremos modificar datos o bien **RENOVAR CERTIFICADO**, opción que pulsaremos.

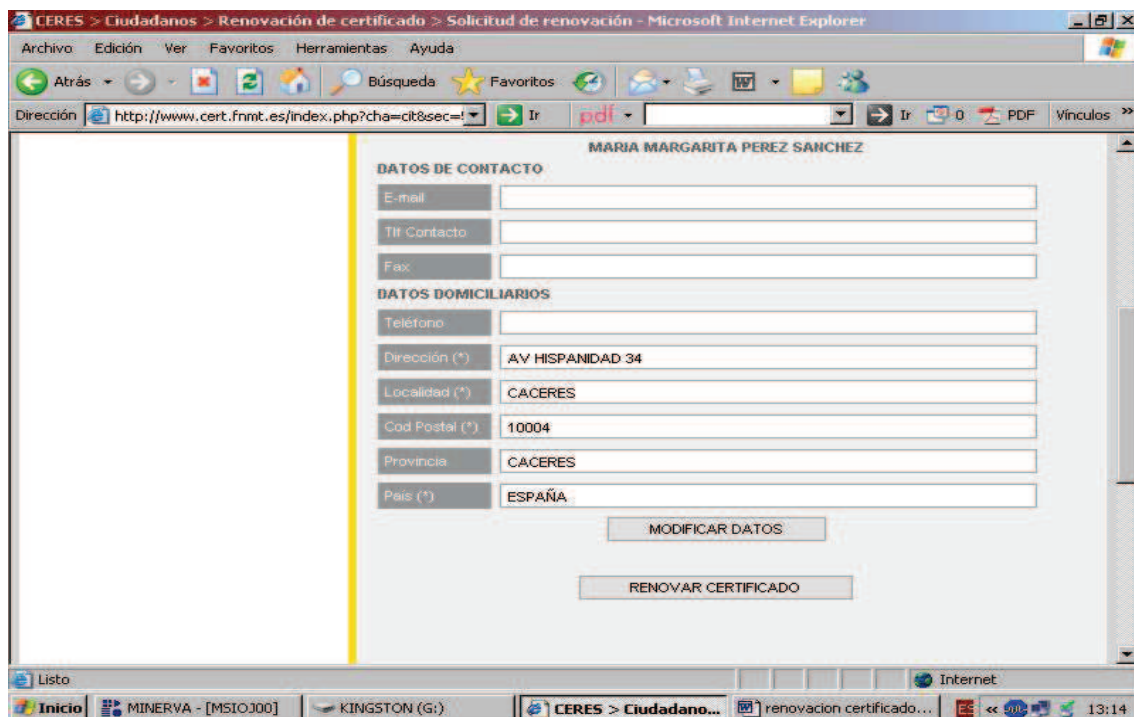

FIRMAR

CERES > Ciudadanos > Renovación de certificado > Solicitud de renovación - Microsoft Internet Explorer

Archivo Edición Ver Favoritos Herramientas Ayuda

Atrás Búsqueda Favoritos

Dirección <http://www.cert.fnmt.es/index.php?cha=ct8&sec=...> Ir pdf Ir PDF Vínculos >>

Telefono:

Domicilio: AV HISPANIDAD 34

Localidad: CACERES

Cod.Postal: 10004

Provincia: CACERES

Pais: ESPAÑA

Comunicaciones productos y servicios: NO

En virtud de lo dispuesto en la Ley Orgánica 15/1999 de 13 de Diciembre, solicito la rectificación de mis datos con los que constan en la presente solicitud.

Firmado a 14 de enero de 2010

Inicio MINERVA - [MSIOJ00] KINGSTON (G:) CERES > Ciudadano... renovacion certificado... 13:15

ACEPTAR

CERES > Ciudadanos > Renovación de certificado > Solicitud de renovación - Microsoft Internet Explorer

Archivo Edición Ver Favoritos Herramientas Ayuda

Atrás Búsqueda Favoritos

Dirección <http://www.cert.fnmt.es/index.php?cha=ct8&sec=...> Ir pdf Ir PDF Vínculos >>

Telefono:

Domicilio: AV HISPANIDAD 34

Localidad: CACERES

Cod.Postal: 10004

Provincia: CACERES

Microsoft Internet Explorer

! Espere mientras comienza el proceso de firma.

Firmado a 14 de enero de 2010

Inicio MINERVA - [MSIOJ00] KINGSTON (G:) CERES > Ciudadano... renovacion certificado... 13:16

ACEPTAR

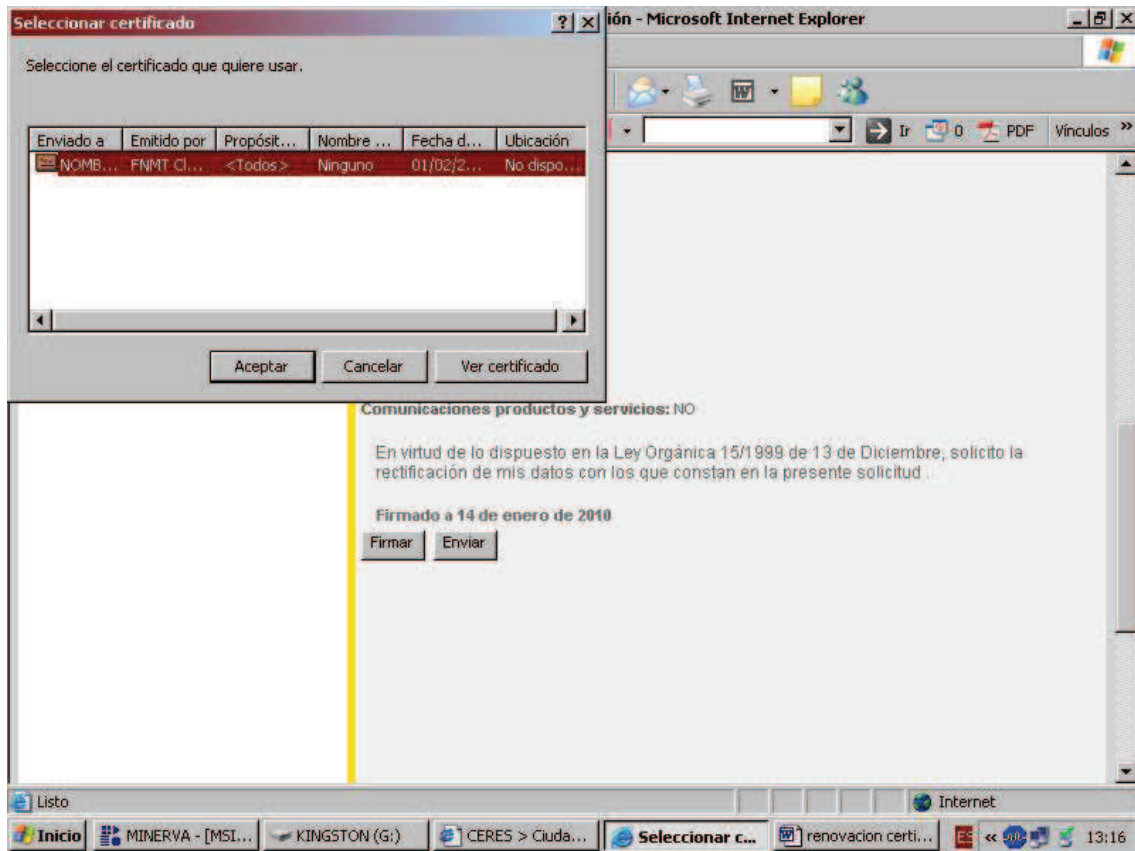

Pulsamos la opción YES

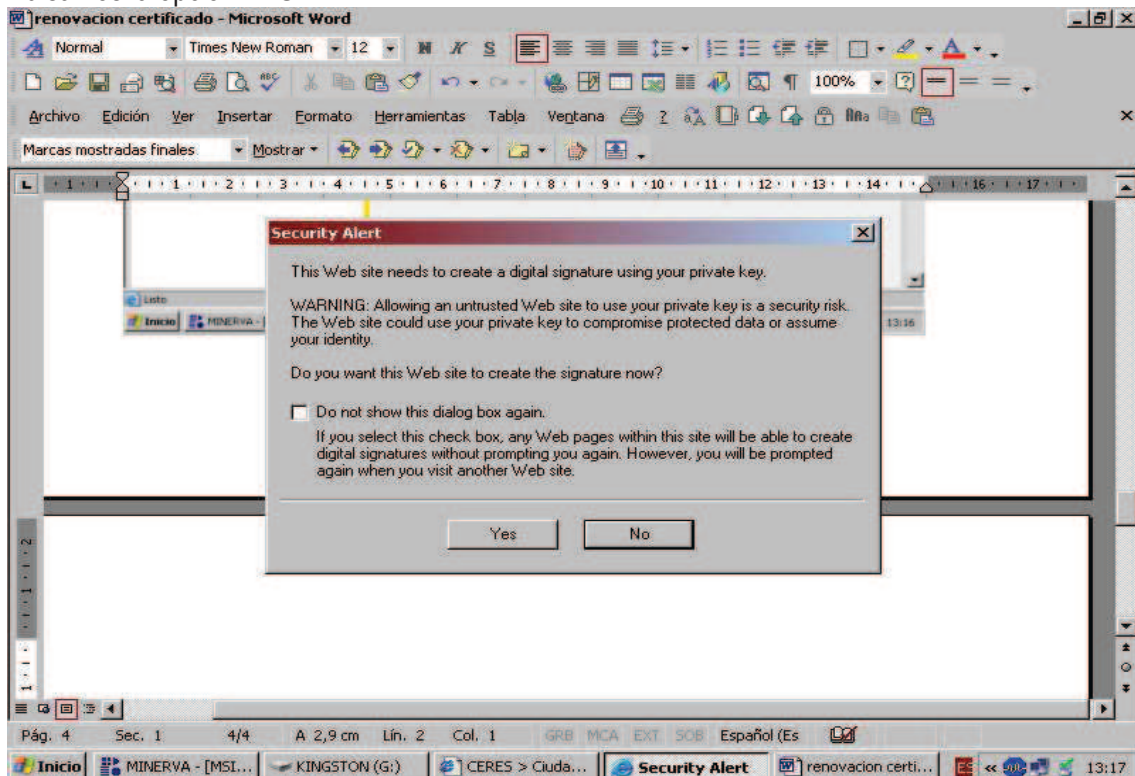

A continuación ENVIAR

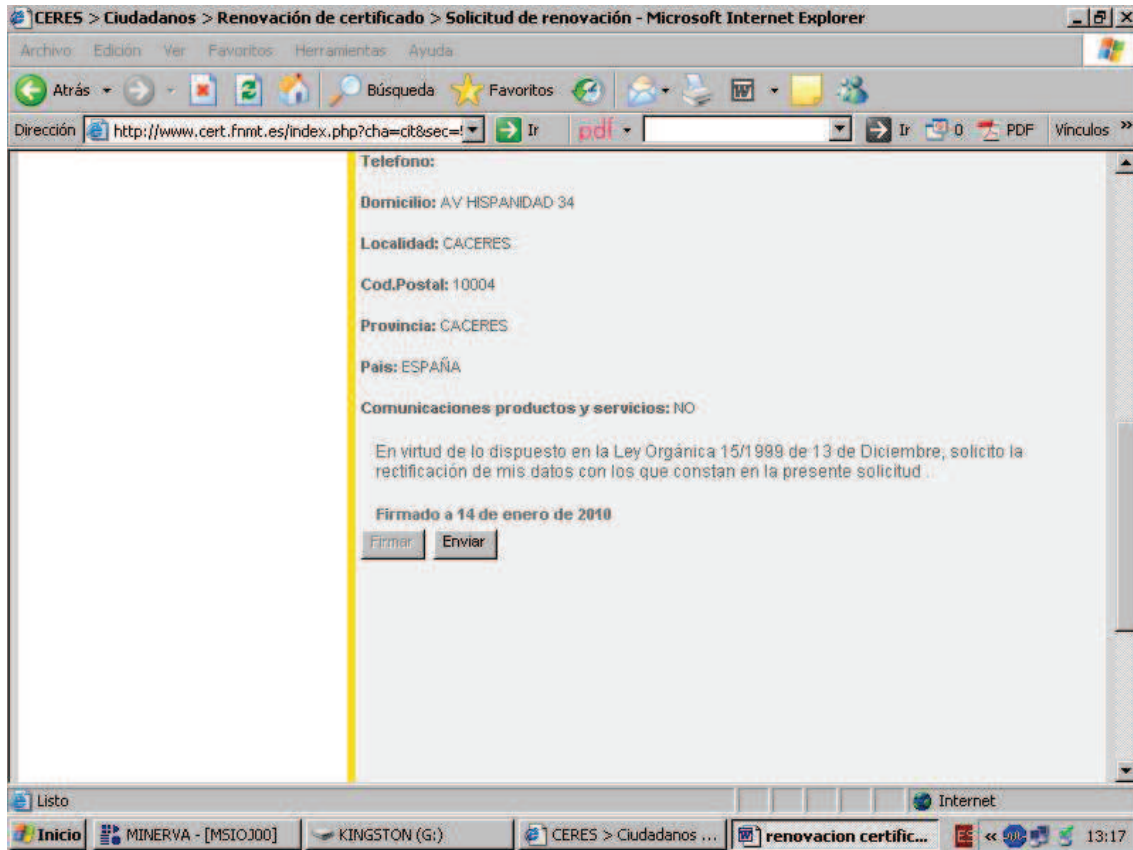

CERES > Ciudadanos > Renovación de certificado > Solicitud de renovación - Microsoft Internet Explorer

Archivo Edición Ver Favoritos Herramientas Ayuda

Dirección <http://www.cert.fnmt.es/index.php?cha=ct&sec=1> Ir pdf Ir 0 PDF Vínculos >>

Telefono:

Domicilio: AV HISPANIDAD 34

Localidad: CACERES

Cod.Postal: 10004

Provincia: CACERES

País: ESPAÑA

Comunicaciones productos y servicios: NO

En virtud de lo dispuesto en la Ley Orgánica 15/1989 de 13 de Diciembre, solicito la rectificación de mis datos con los que constan en la presente solicitud.

Firmado a 14 de enero de 2010

Inicio MINERVA - [MSIOJ00] KINGSTON (G:) CERES > Ciudadanos ... renovacion certific... 13:17

CONTINUAR RENOVACION

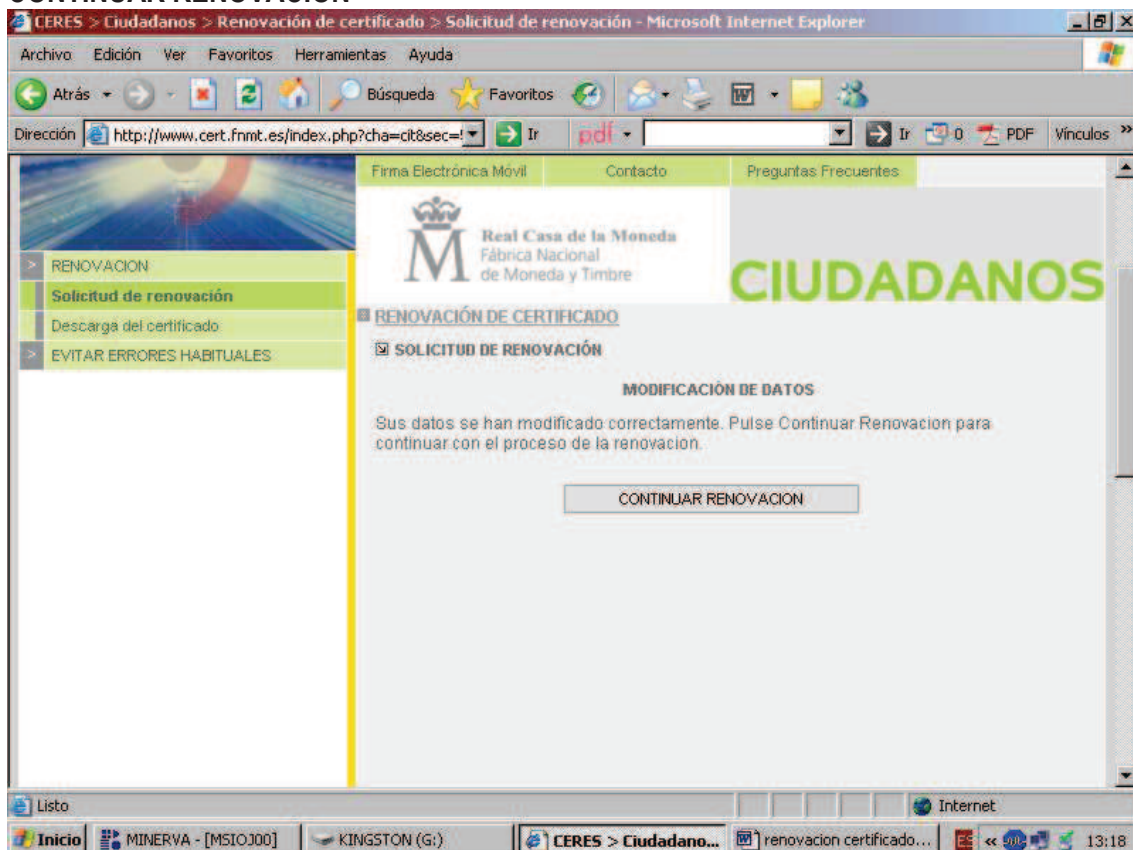

CERES > Ciudadanos > Renovación de certificado > Solicitud de renovación - Microsoft Internet Explorer

Archivo Edición Ver Favoritos Herramientas Ayuda

Dirección <http://www.cert.fnmt.es/index.php?cha=ct&sec=1> Ir pdf Ir 0 PDF Vínculos >>

Firma Electrónica Móvil Contacto Preguntas Frecuentes

Real Casa de la Moneda
Fábrica Nacional de Moneda y Timbre

CIUDADANOS

> RENOVACION
 Solicitud de renovación
 Descarga del certificado
 > EVITAR ERRORES HABITUALES

RENOVACIÓN DE CERTIFICADO
 SOLICITUD DE RENOVACIÓN

MODIFICACIÓN DE DATOS

Sus datos se han modificado correctamente. Pulse Continuar Renovacion para continuar con el proceso de la renovación.

Inicio MINERVA - [MSIOJ00] KINGSTON (G:) CERES > Ciudadano... renovacion certificado... 13:18

GENERAR SOLICITUD ELECTRONICA

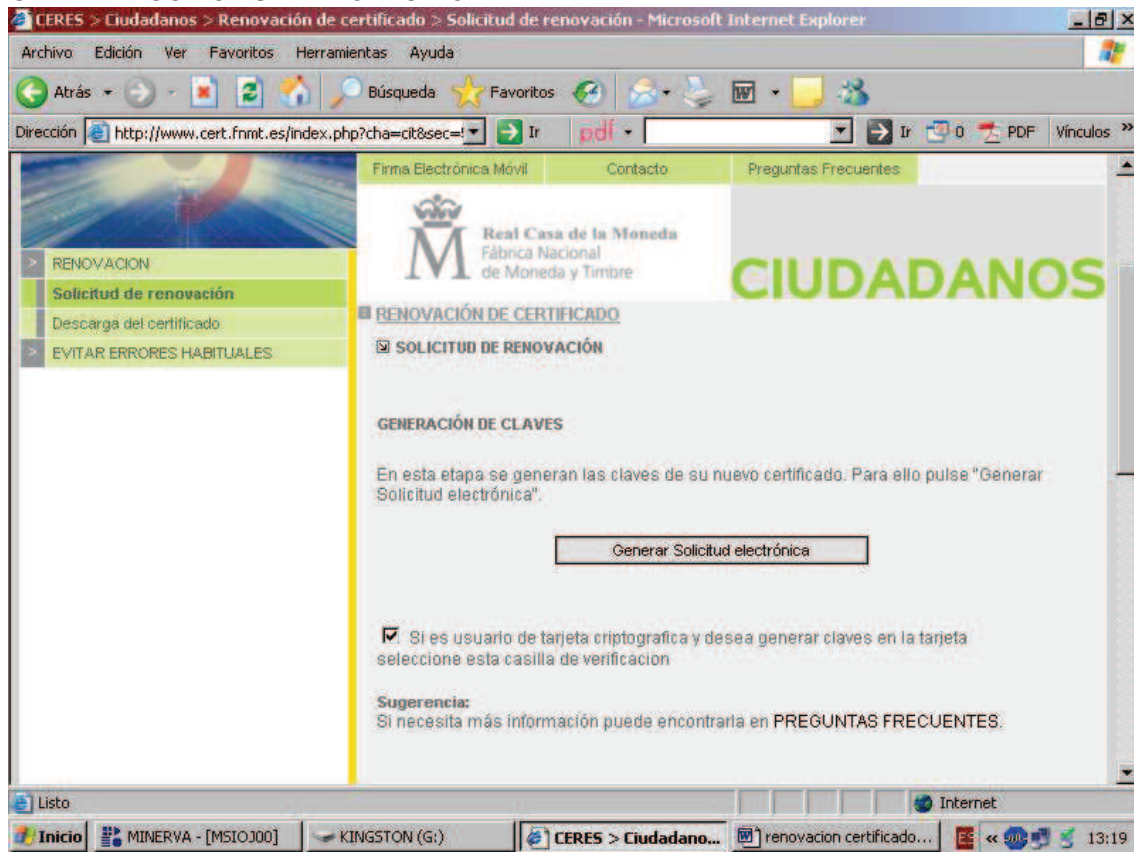

CERES > Ciudadanos > Renovación de certificado > Solicitud de renovación - Microsoft Internet Explorer

Archivo Edición Ver Favoritos Herramientas Ayuda

Dirección <http://www.cert.fnmt.es/index.php?cha=ci&sec=1>

Firma Electrónica Móvil Contacto Preguntas Frecuentes

Real Casa de la Moneda
Fábrica Nacional de Moneda y Timbre

CIUDADANOS

RENOVACIÓN DE CERTIFICADO

SOLICITUD DE RENOVACIÓN

GENERACIÓN DE CLAVES

En esta etapa se generan las claves de su nuevo certificado. Para ello pulse "Generar Solicitud electrónica".

Si es usuario de tarjeta criptográfica y desea generar claves en la tarjeta seleccione esta casilla de verificación

Sugerencia:
Si necesita más información puede encontrarla en PREGUNTAS FRECUENTES.

CONTESTAMOS SI

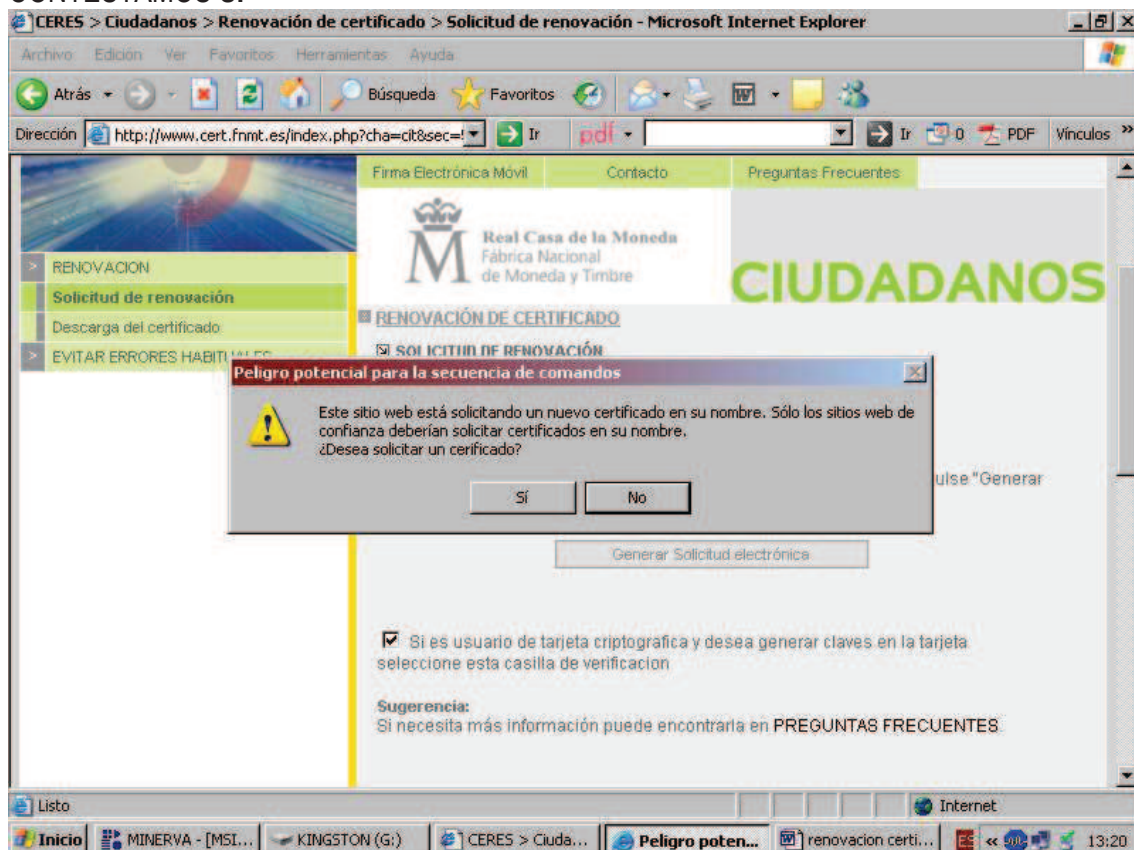

CERES > Ciudadanos > Renovación de certificado > Solicitud de renovación - Microsoft Internet Explorer

Archivo Edición Ver Favoritos Herramientas Ayuda

Dirección <http://www.cert.fnmt.es/index.php?cha=ci&sec=1>

Firma Electrónica Móvil Contacto Preguntas Frecuentes

Real Casa de la Moneda
Fábrica Nacional de Moneda y Timbre

CIUDADANOS

RENOVACIÓN DE CERTIFICADO

SOLICITUD DE RENOVACIÓN

Si es usuario de tarjeta criptográfica y desea generar claves en la tarjeta seleccione esta casilla de verificación

Sugerencia:
Si necesita más información puede encontrarla en PREGUNTAS FRECUENTES.

Peligro potencial para la secuencia de comandos

Este sitio web está solicitando un nuevo certificado en su nombre. Sólo los sitios web de confianza deberían solicitar certificados en su nombre.
¿Desea solicitar un certificado?

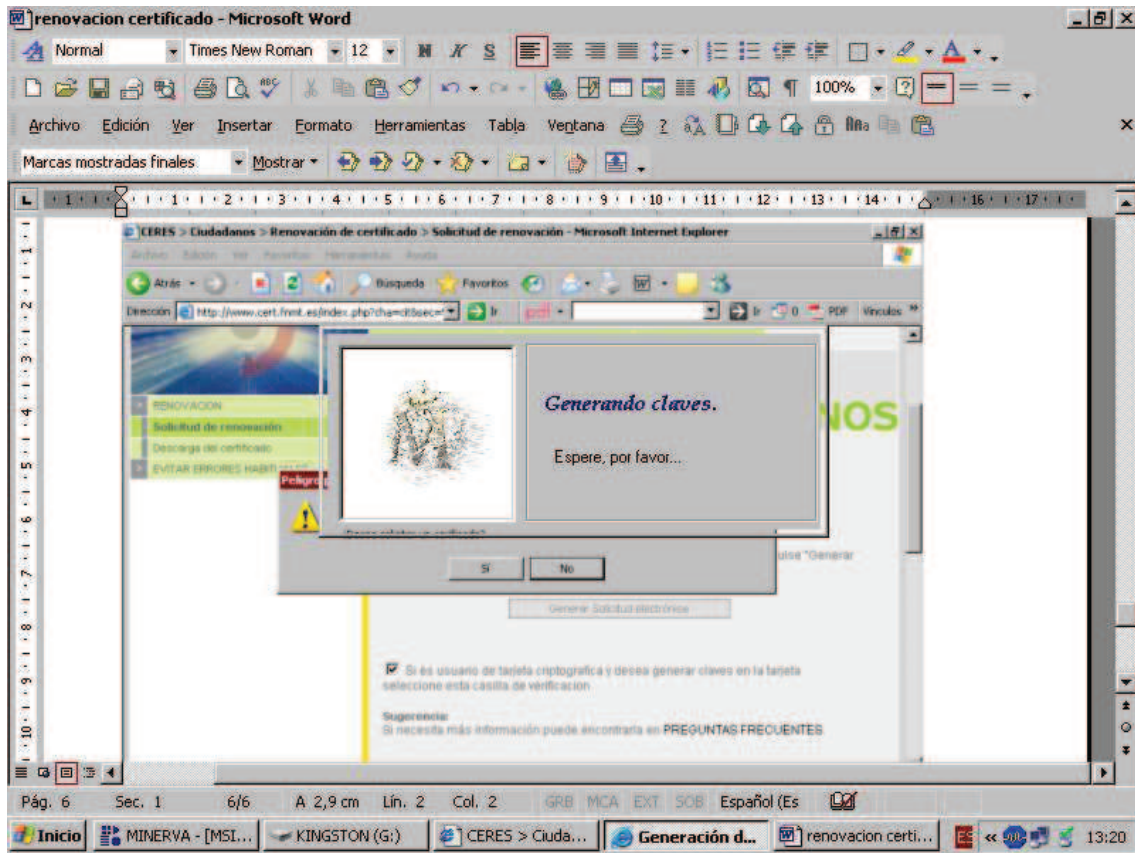

FIRMAMOS DE NUEVO

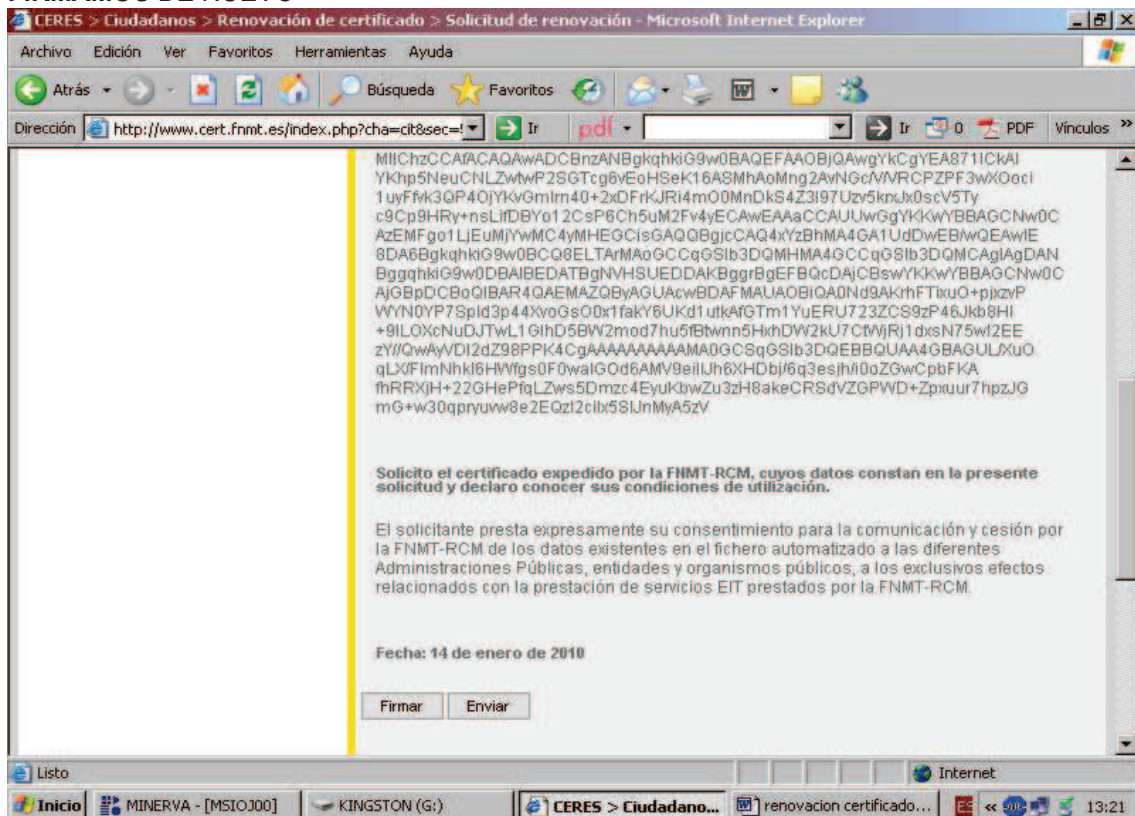

ACEPTAR otra vez

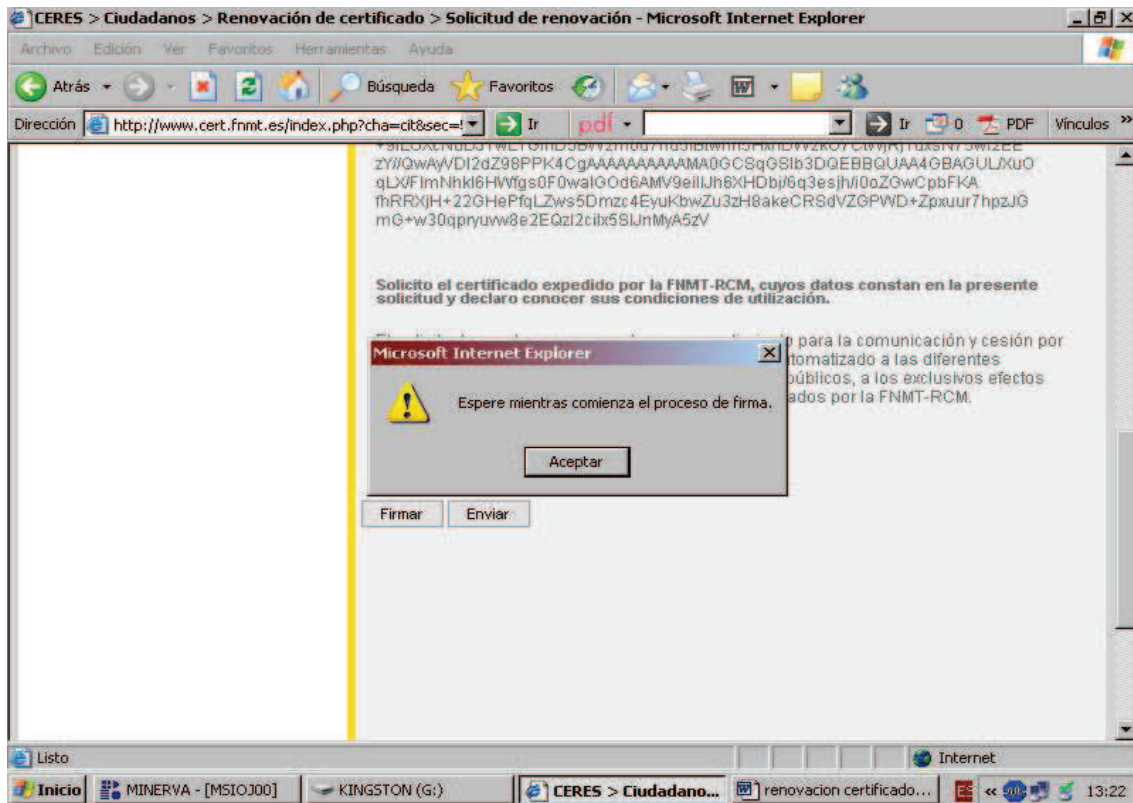

ACEPTAR

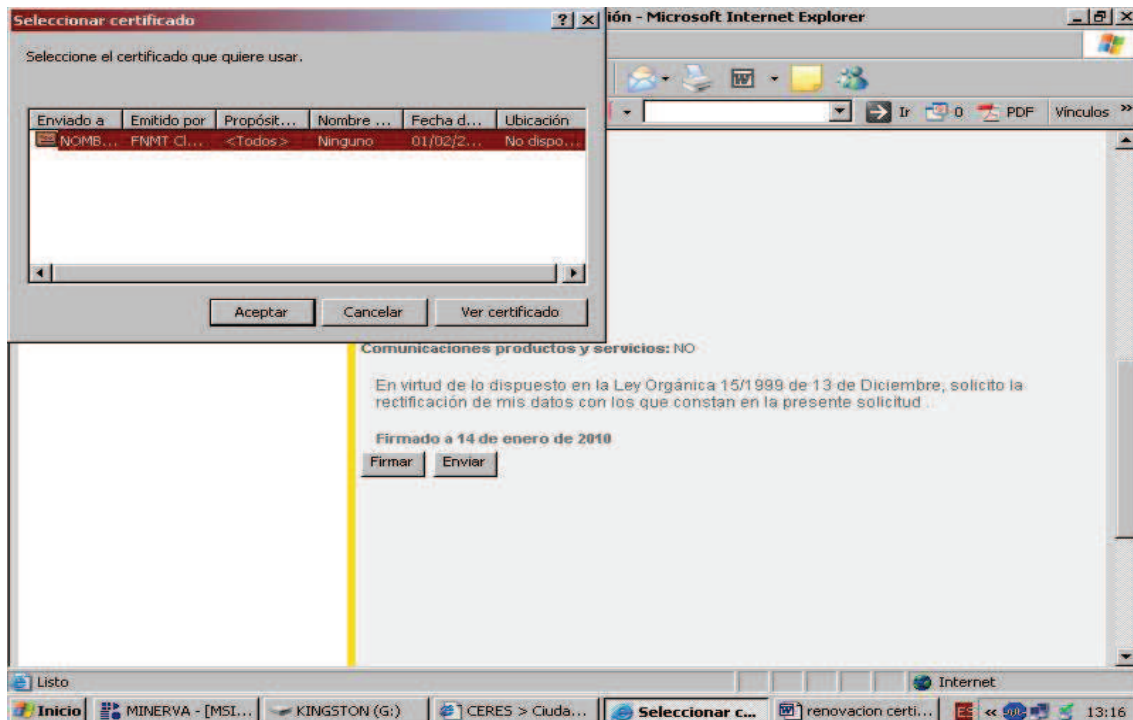

Otra vez YES

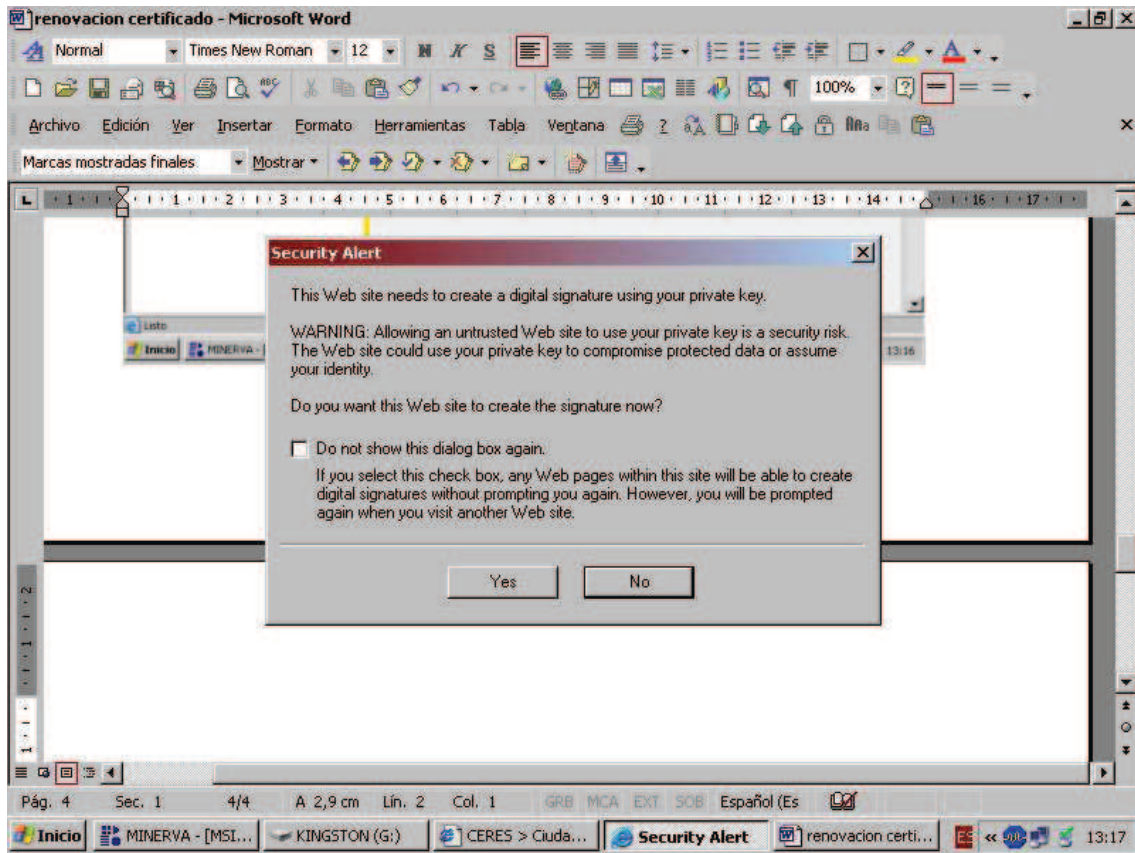

De nuevo introducimos PIN

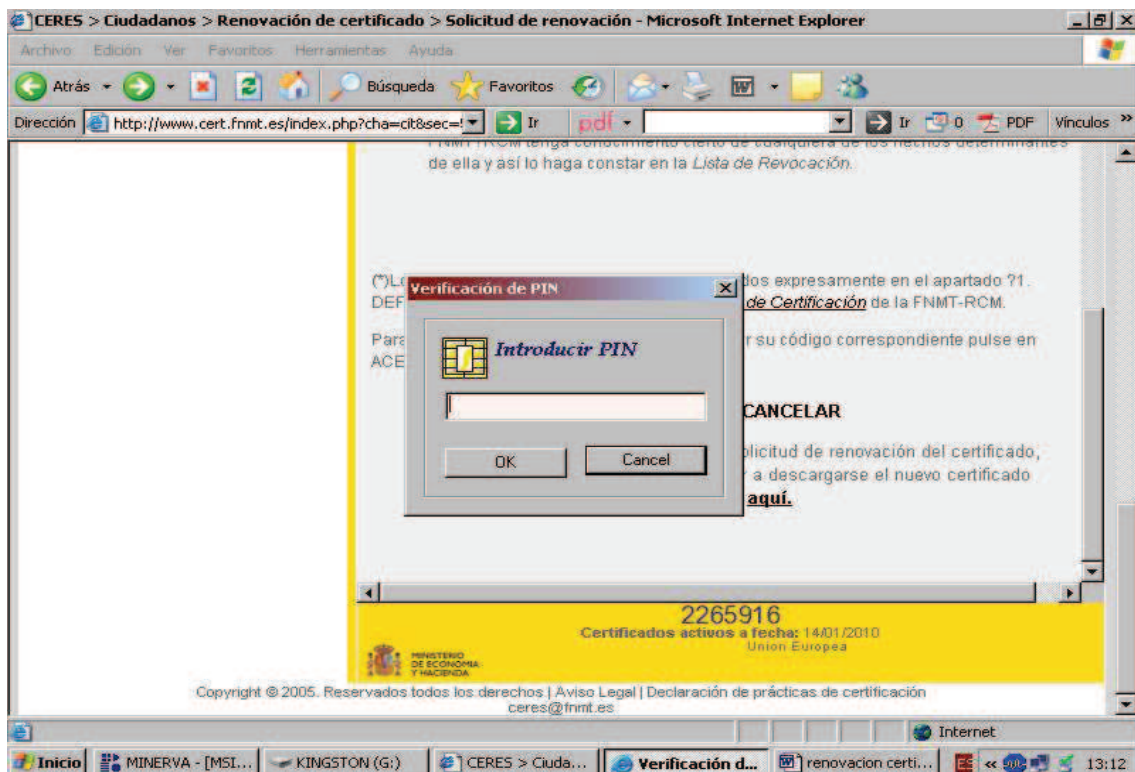

ENVIAR otra vez

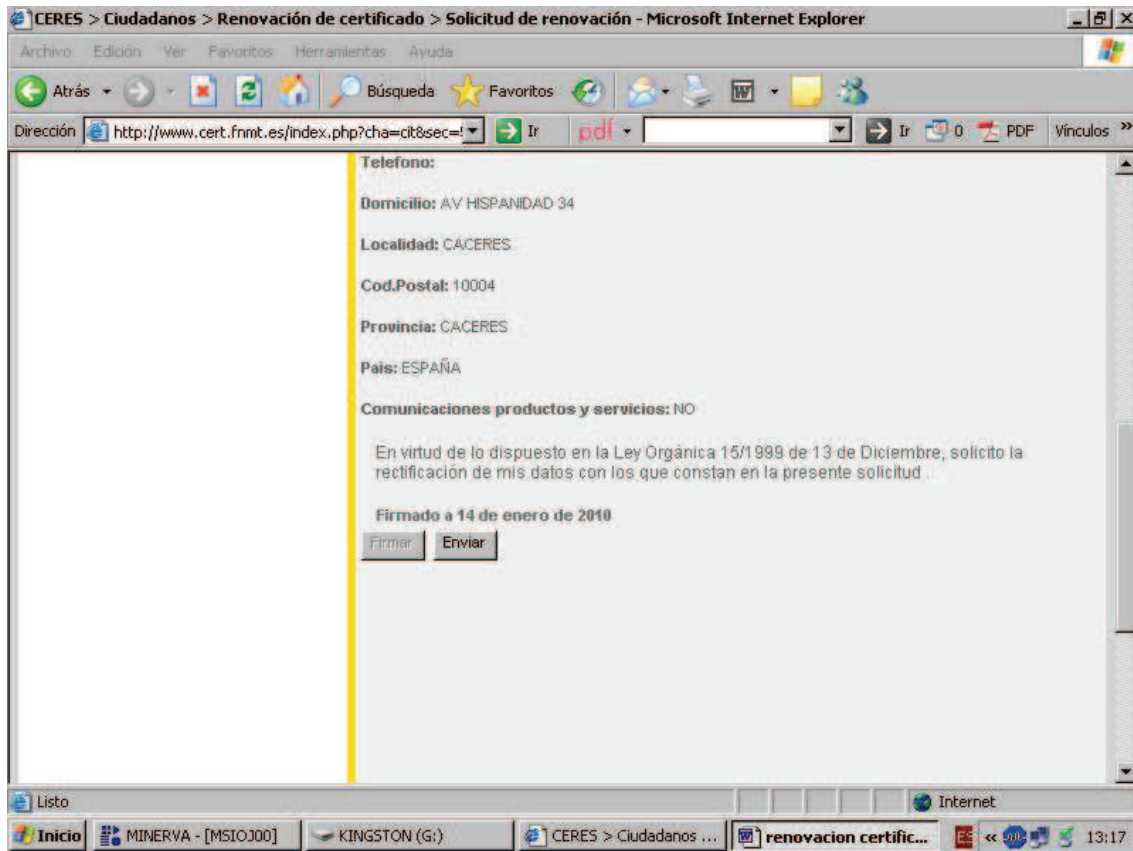

Cuando termina de Enviar nos genera un código de solicitud que debemos imprimir para posteriormente proceder a la descarga del nuevo certificado digital.

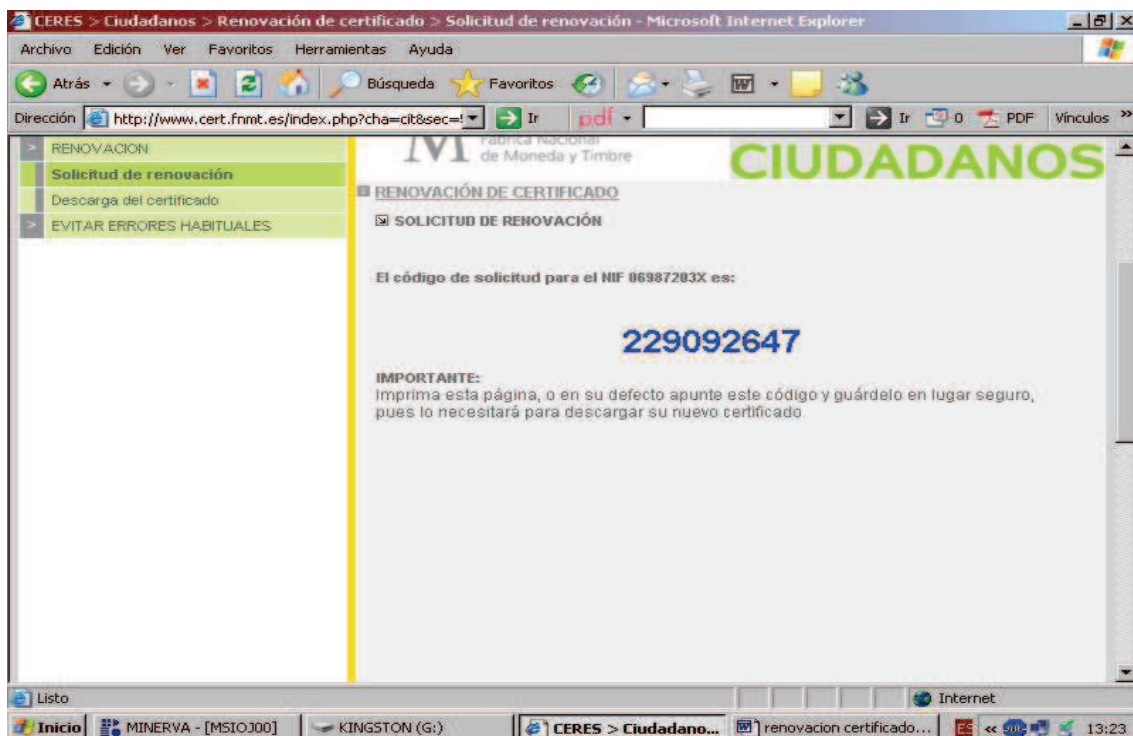

Seguidamente procedemos a la **DESCARGA** del certificado en la tarjeta

Introducimos nuestro **NIF**, con ceros a la izquierda si fuera necesario, con letra y sin punto ni guiones, y nuestro **código de solicitud** antes impreso y pulsamos **ENVIAR PETICIÓN**

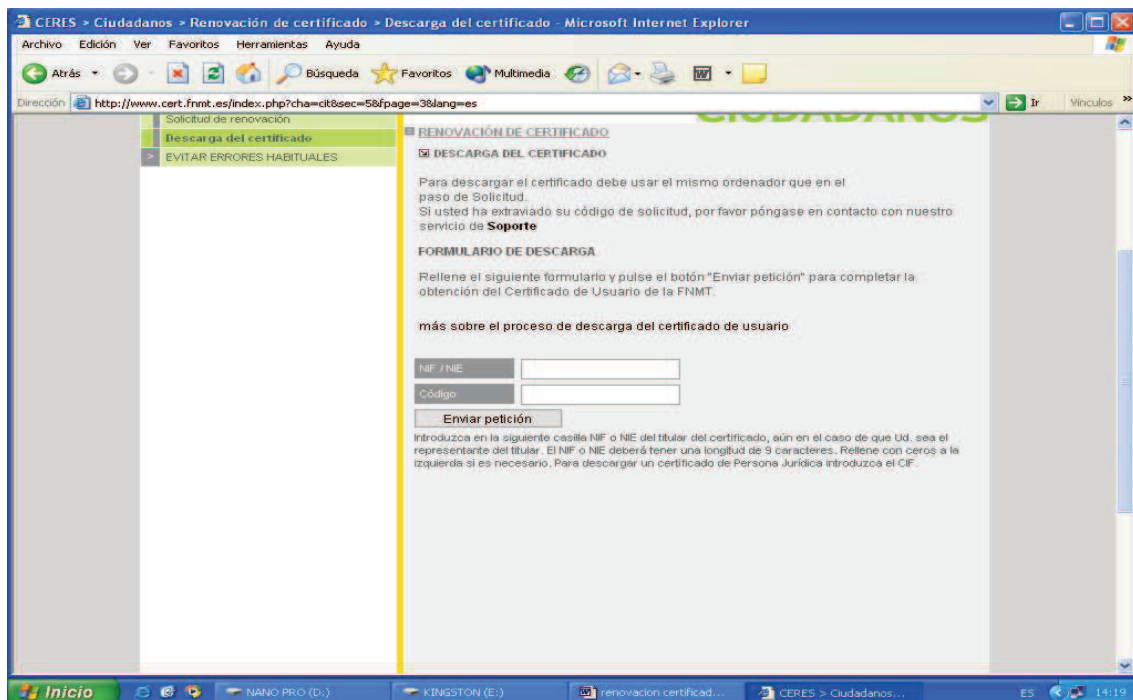

PINCHAMOS EN SI

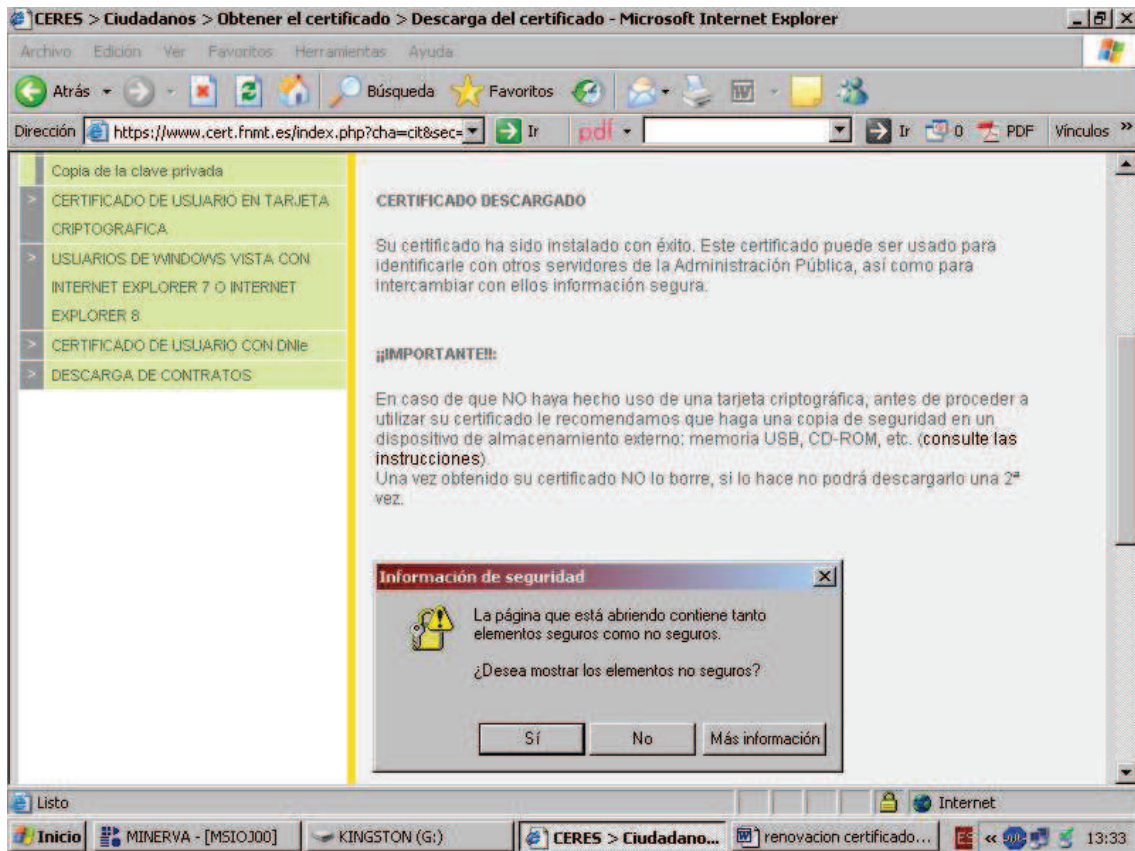

OTRA VEZ SI

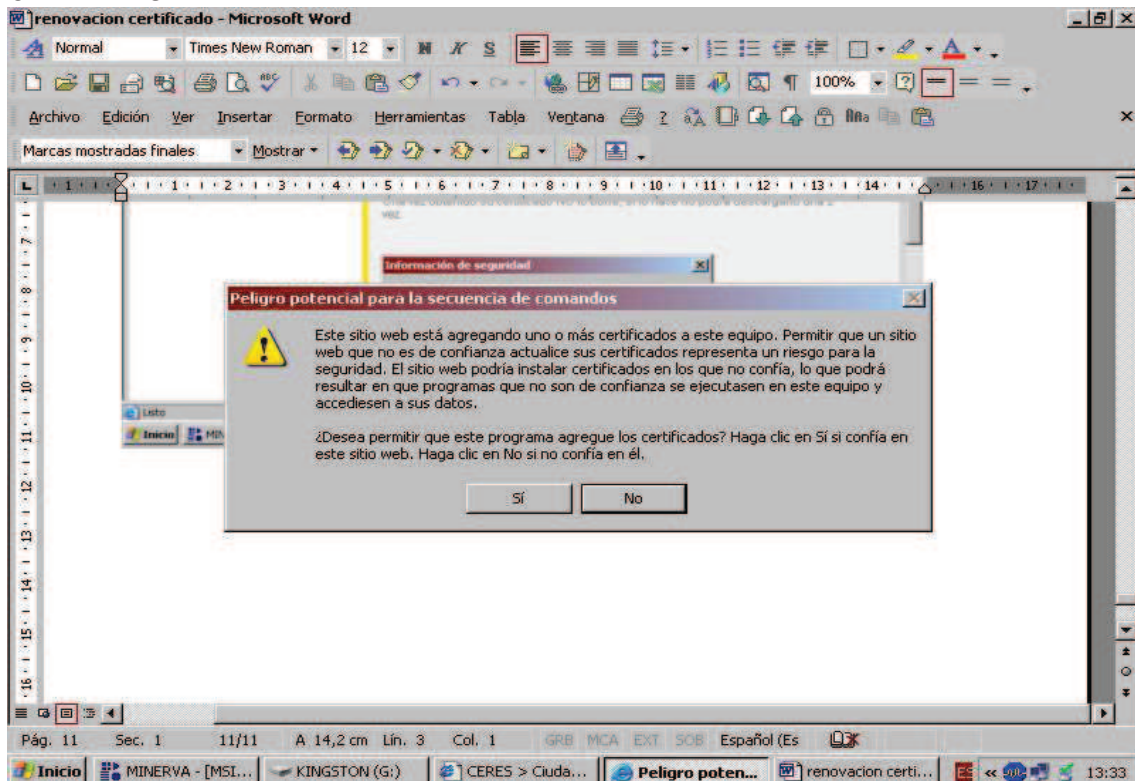

El proceso de renovación ha terminado y tenemos nuestro certificado renovado correctamente.

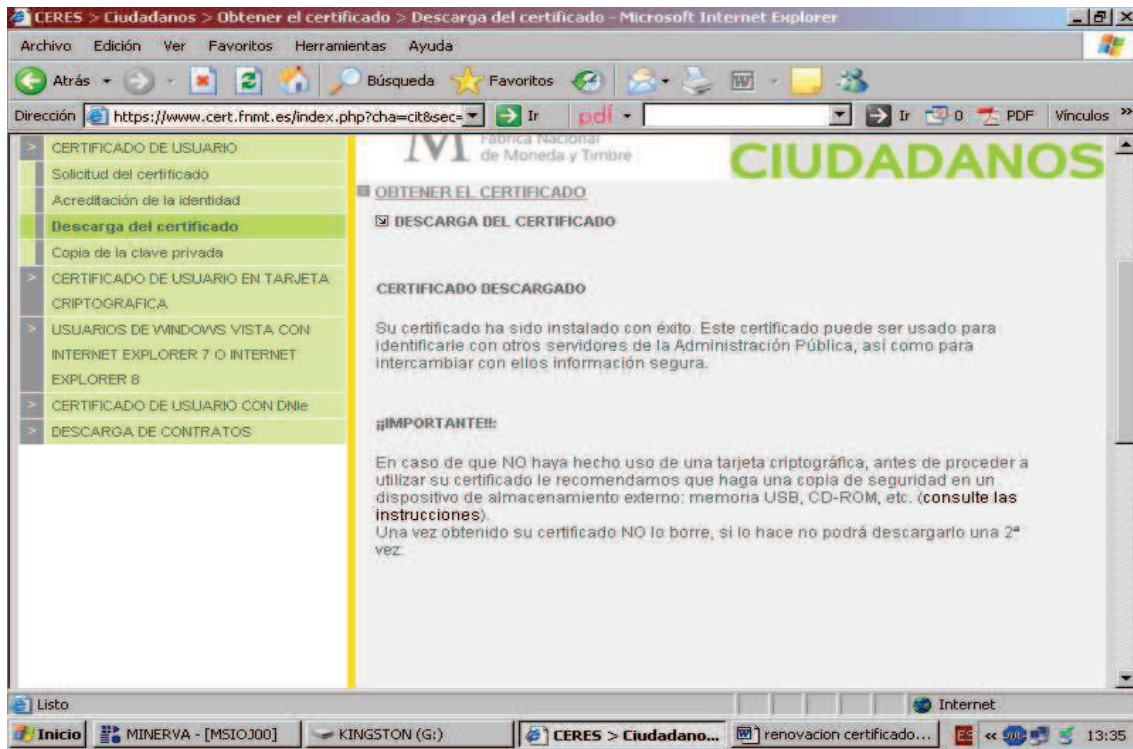
